



X[®] LINE™

RENOVADO MICHELIN[®] XDA2[®] 19 AT Y XDA2[®] 23 AT PRE-MOLD

Banda de renovado de alta tecnología con eficiencia en el consumo de combustible para ejes de tracción en aplicaciones de largos recorridos.

Largos recorridos **Regional** Urbano Mixto

Recomendado Aceptable



Compuestos de tecnología avanzada

Reducen la resistencia al rodamiento de la llanta.

- Ayuda en la eficiencia del consumo de combustible sin comprometer rendimiento.

Diseño de piso optimizado

Excelente rendimiento kilométrico.

- Disminuye el costo de operación.
- Diseño de bloque optimizado para una larga duración y desgaste regular.

Diseño de bloques alternados

Mejora la tracción.

- Excelente respuesta y seguridad de operación.

XDA2[®] 19 AT

Ancho de banda	Métrica	219	225
Profundidad de piso	mm	15	15

XDA2[®] 23 AT

Ancho de banda	Métrica	211	219	225	232
Profundidad de piso	mm	18	18	18	18

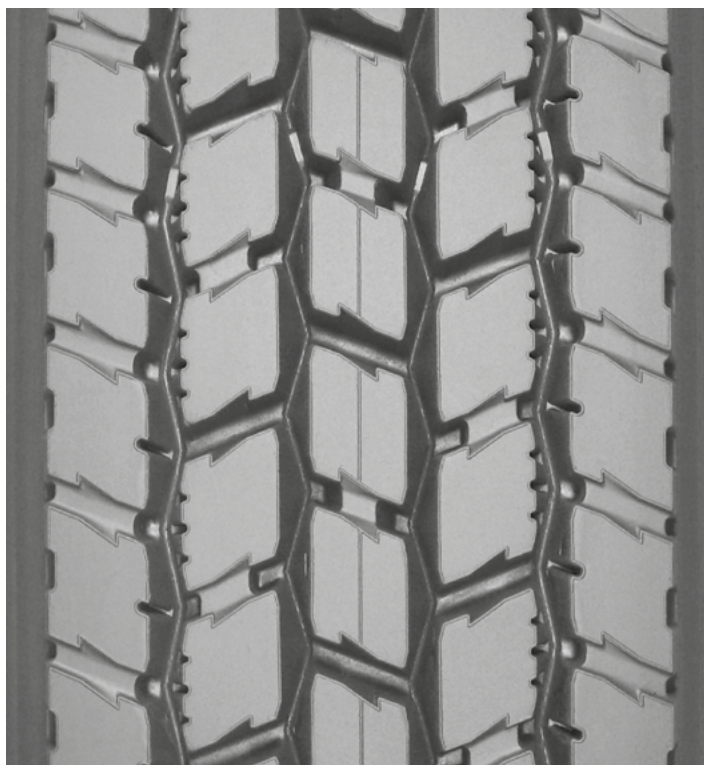

México

Av. 5 de Febrero 2113-A, Col. Fracc. Industrial Benito Juárez,
C.P. 76120 Querétaro, Querétaro
800 062 0866



PARA MAYOR INFORMACIÓN
pro.michelin.com.mx



ATENCIÓN AL CLIENTE
800 06 21 492



Copyright © 2023 Michelin Norteamérica, Inc. Todos los derechos reservados. El Hombre Michelin es una marca registrada, que es parte de Michelin Norteamérica, Inc. (06/20)



pro.michelin.com.mx

