

**Bericht Nr.**

**Projekt Code**

## **Rollwiderstand Versuche gemäß Verordnung (EU) Nr. 2020/740: 205/55 R16 91V**

**Auftraggeber:**  
Manufacture Française des Pneumatiques Michelin

**Vertreten durch:**  
Benjamin Coesnon

Gegenstand dieses Berichts ist die Charakterisierung des Rollwiderstands verschiedener 205/55 R16 91V-Reifen auf der Grundlage der Verordnung (EU) Nr. 2020/740 über Neu- und Verschleißbedingungen.

Die Tests wurden zwischen Juli 2021 auf dem IDIADA-Prüfstand durchgeführt.

**RECHTLICHER HINWEIS:** Die Daten und Informationen, die in den Rollwiderstandsprüfungen gemäß der Verordnung (EU) Nr. 2020/740: 205/55 R16 91V enthalten sind, dienen nur zu Informationszwecken. Alle Ergebnisse, Kommentare und Hypothesen in diesem Benchmarking-Bericht basieren auf einer strengen Datenanalyse, die gemäß den geltenden Vorschriften durchgeführt wurde.

**Erstellt von:**

**Geprüft von:**



Pierre Thibaudeau  
Project Engineer  
Tyre testing



Joan Puig  
Product Manager  
Tyre development

**Versuchszeitraum:** Juli 2021

**Ausgabedatum:**

Dieser Bericht beinhaltet 4 Seiten

## 1. REIFENDATEN



Hersteller:	<b>MICHELIN</b>	<b>MICHELIN</b>
Modell:	Primacy 4+	Primacy 4+
Reifengröße:	205/55R16 91V	205/55R16 91V
Klassifizierung:	Normal	Normal
Zustand:	Neu	Verschlissen



Hersteller:	<b>BRIDGESTONE</b>	<b>BRIDGESTONE</b>
Modell:	Turanza T005	Turanza T005
Reifengröße:	205/55R16 91V	205/55R16 91V
Klassifizierung:	Normal	Normal
Zustand:	Neu	Verschlissen

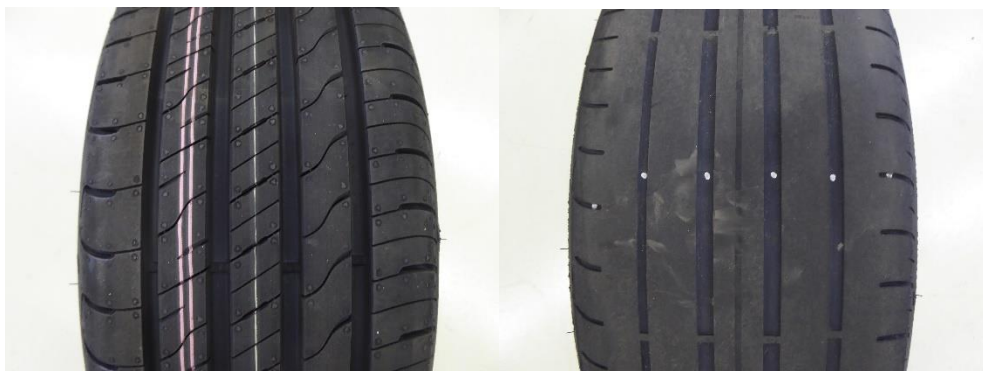

Hersteller:	<b>GOODYEAR</b>	<b>GOODYEAR</b>
Modell:	EfficientGrip Performance 2	EfficientGrip Performance 2
Reifengröße:	205/55R16 91V	205/55R16 91V
Klassifizierung:	Normal	Normal
Zustand:	Neu	Verschlissen



Hersteller:	<b>CONTINENTAL</b>	<b>CONTINENTAL</b>
Modell:	PremiumContact 6	PremiumContact 6
Reifengröße:	205/55R16 91V	205/55R16 91V
Klassifizierung:	Normal	Normal
Zustand:	Neu	Verschlissen



Hersteller:	<b>PIRELLI</b>	<b>PIRELLI</b>
Modell:	Cinturato P7	Cinturato P7
Reifengröße:	205/55R16 91V	205/55R16 91V
Klassifizierung:	Normal	Normal
Zustand:	Neu	Verschlissen

## 2. VERSUCHSDURCHFÜHRUNG

### 2.1. Prüfmethoden

Alle Rollwiderstand Versuche wurden gemäß Verordnung (EU) Nr. 2020/740.

### 2.2. Prüfgelände

Die Tests wurden auf dem IDIADA-Prüfstand durchgeführt.

## 3. ROLLWIDERSTAND ERGEBNISSE

Rollwiderstandsprüfungen auf dem Prüfstand, durchgeführt von Applus Idiada auf Wunsch der Manufacture Française des Pneumatiques Michelin zwischen Juli 2021 mit Reifen der Größe 205/55 R16 91V.

Vergleich:

- MICHELIN Primacy 4+ (new: 7.94 N/kN & worn: 6.95 N/kN)

Versus:

- BRIDGESTONE Turanza T005 (new: 6.98 N/kN & worn: 5.80 N/kN)
- GOODYEAR EfficientGrip Performance (new: 7.52 N/kN & worn: 5.77 N/kN)
- CONTINENTAL PremiumContact 6 (new: 8.39 N/kN & worn: 6.83 N/kN)
- PIRELLI Cinturato P7 (new: 7.99 N/kN & worn: 6.76 N/kN)