



# **MICHELIN TRACKER,**

## **UN NOUVEAU PNEU MOTO**

### **POUR LES AMATEURS D'OFF-ROAD**

Destiné aux motards amateurs d'off-road, de plus en plus nombreux, qui souhaitent profiter au maximum de leurs sorties grâce à un pneu fiable, **MICHELIN Tracker** est directement inspiré des pneus motos utilisés au plus haut niveau de la compétition. Pour répondre à ces besoins, il a ainsi été développé pour satisfaire les amateurs off-road lors d'entraînements, de courses amateurs ou tout simplement pour le loisir avec un même objectif : bénéficier d'un pneumatique capable d'évoluer sur une grande variété de terrains.

Grâce à sa nouvelle bande de roulement et à son grip remarquable associé à une bonne résistance aux agressions, le sable, la boue ou bien encore la terre deviennent ses terrains de prédilection. Homologué pour un usage route,

le pneu **MICHELIN Tracker** convient parfaitement à des motos d'Enduro ou de Trails, comme la Yamaha WR-F 450 ou bien encore la Suzuki DR-Z 400. Ainsi, résistant, performant, pratique et à prix accessible, ce nouveau pneu est une valeur sûre pour un grand nombre de motards adeptes du tout-terrain.

Afin de satisfaire les motards les plus exigeants en off-road, ce nouveau pneu concentre de nombreuses technologies. La sculpture a été particulièrement travaillée avec une bande de roulement renforcée pour résister aux agressions de la conduite off-road. Les crampons au design innovant assurent les fonctions de traction et de freinage dans les conditions les plus difficiles. Entre les crampons, des bosselages forment des « ponts » pour apporter toujours plus de protection et améliorer la résistance aux chocs. L'architecture constituée d'une double nappe permet d'abaisser la masse du pneumatique tout en augmentant le confort et la précision de pilotage.

Enfin, compatibles avec les pneus **MICHELIN Tracker**, quatre MICHELIN Bib Mousse (M15, M18, M22 et M199) apportent un atout supplémentaire au pneumatique contre la crevaisson, lors d'un usage hors route.



## ***DONNÉES TECHNIQUES PRODUIT***

### **► Nouvelle sculpture**

- *Optimisation ratio / nombre de crampons / géométrie*

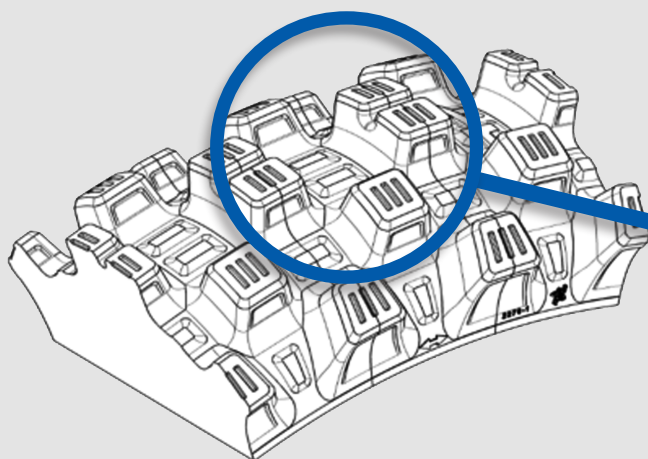

*l'ensemble des arêtes vives sur chaque crampon permet d'augmenter la traction et le freinage du pneumatique*



*rayon de courbure pour une meilleure résistance à l'usure*



*Une sculpture comprenant 36 crampons pour optimiser conjointement le comportement, la résistance à l'usure et la polyvalence des terrains*

*Architecture Bi NC PET : faible masse et confort, pour plus de précision*

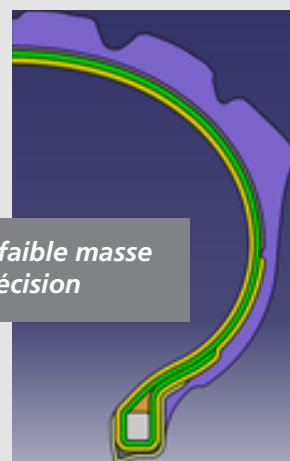

► **Dimensions *MICHELIN TRACKER***

POSITON	DIMENSION	DISPONIBILITÉ EUROPE	DISPONIBILITÉ HORS EUROPE
AVANT	80/100 - 21 51R TT	01/2019	02/2019
	90/90 - 21 54R TT	06/2019	07/2019
ARRIÈRE	100/100 - 18 59R TT	03/2019	04/2019
	110/100 - 18 64R TT	03/2019	04/2019
	120/90 - 18 65R TT	03/2019	04/2019
	140/80 - 18 70R TT	07/2019	08/2019
	100/90 - 19 57R TT	03/2019	04/2019
	110/90 - 19 62R TT	01/2019	02/2019
	120/80 - 19 63R TT	04/2019	05/2019

► **BIB Mousse pour *MICHELIN TRACKER***

POSITON	DIMENSION	BIB MOUSSE RECOMMANDÉ
AVANT	80/100 - 21 51R TT	M15
	90/90 - 21 54R TT	
ARRIÈRE	100/100 - 18 59R TT	/
	110/100 - 18 64R TT	M18
	120/90 - 18 65R TT	M18
	140/80 - 18 70R TT	M18
	100/90 - 19 57R TT	M22
	110/90 - 19 62R TT	M199
	120/80 - 19 63R TT	M199

► **Chambre à air pour *MICHELIN TRACKER***

POSITON	DIMENSION	CHAMBRE À AIR RECOMMANDÉE
AVANT	80/100 - 21 51R TT	21UHD 21MD
	90/90 - 21 54R TT	21MDR
ARRIÈRE	100/100 - 18 59R TT	18UHD MEDIUM
	110/100 - 18 64R TT	18MFR 18MGR
	120/90 - 18 65R TT	18MGR
	140/80 - 18 70R TT	18UHD
	100/90 - 19 57R TT	19UHD 19MER
	110/90 - 19 62R TT	19UHD 19MFR
	120/80 - 19 63R TT	19UHD 19MER



## MICHELIN FAITS ET DATES

Date de création

**1889**

Implantation industrielle

**121 sites de production répartis dans 17 pays**

Nombre de salariés

**117 400 dans le monde**

Recherche et développement

**Plus de 6 000 chercheurs répartis sur trois continents,  
Amérique du nord, Europe et Asie**

Budget 2018 en R&D

**648 millions d'euros**

Ventes nettes 2018

**22 028 milliards d'euros**

La raison d'être de Michelin est de contribuer de manière durable à la mobilité des personnes et des biens. A ce titre, le Groupe fabrique, commercialise et distribue des pneus pour tous types de véhicules. Michelin propose également des services digitaux innovants, comme la gestion numérique de flottes de véhicules ou des outils d'aide à la mobilité. Il édite des guides touristiques, des guides hôtellerie et restauration, des cartes et des atlas routiers. Le Groupe, dont le siège est à Clermont-Ferrand (France), est présent dans 170 pays, emploie 117 400 personnes dans le monde et dispose de 121 sites de production implantés dans 17 pays. Le Groupe possède un Centre de Recherche et de Développement implanté en Europe, en Amérique du Nord et en Asie. ([www.michelin.com](http://www.michelin.com))

### Contact Presse :

Florence Marchand : + 33 (0) 6 08 01 16 35

[florence.marchand@michelin.com](mailto:florence.marchand@michelin.com)

